

Mod. A (Nuovo Catasto Edilizia Urbana)
MINISTERO DELLE FINANZE
DIREZIONE GENERALE DEL CATASTO E DEI SERVIZI TECNICI ERARIALI
NUOVO CATASTO EDILIZIO URBANO
 (R. DECRETO-LEGGI 10 APRILE 1984, N. 61)
 Planimetria dell'immobile situato nel Comune di BOLLATE, Via STELVIO, N. 52/A
 Ditta CONSORZIO UNIONE ARTIGIANI BOLLATESI con sede in BOLLATE via G. MAZZINI n. 7.
 Allegata alla dichiarazione presentata all'Ufficio Tecnico Erariale di MILANO N. 068078

MONITORIO
 F. 100/177/100

Lire
 100

- 1. LABORATORIO
- 2. UFFICIO
- 3. PERA
- 4. SPALMATELLO
- 5. DISCIPENDIO
- 6. SERVIZIO IGIENICO

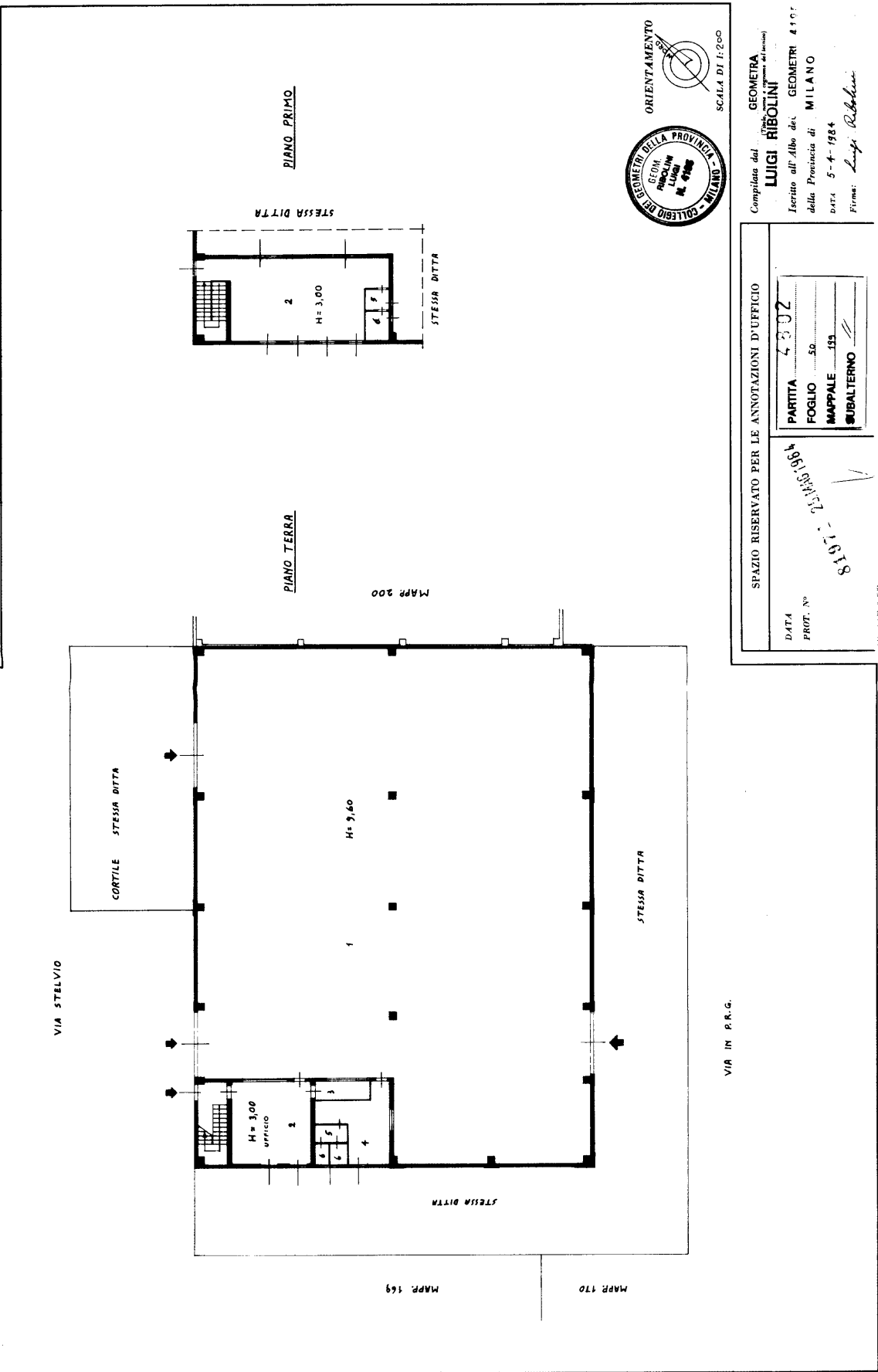

COLLEGIO DEI GEOMETRI DELLA PROVINCIA DI MILANO
 GEOM. RIBOLINI LUIGI N. 4902
 ORIENTAMENTO
 SCALA DI 1:200

Compilata dal
GEOMETRA LUIGI RIBOLINI
 Iscritto all'Albo dei GEOMETRI 4902 della Provincia di MILANO
 DATA 5-4-1984
 Firma: Luigi Ribolini

SPAZIO RISERVATO PER LE ANNOTAZIONI D'UFFICIO
 DATA _____
 PROF. IN _____
 PARTITA 4902
 FOGLIO 50
 MAPPALE 155
 SUBALTERNO _____
 8197-234584

Catasto dei Fabbricati - Situazione al 13/12/2021 - Comune di BOLLATE (A940) - < Foglio: 50 - Particella: 199 - Subalterno: 0 >
 VIA PRIVATA STELVIO n. 12 piano: T-1;

Ultima planimetria in atti



N=5042400

E=1508000

1 Particella: 199

27-Jan-2022 13:27:22
Prot. n. T186104/2022

Scala originale: 1:1000
Dimensione cornice: 267.000 x 189.000 metri

Comune: BOLLATE
Foglio: 50